

DETALLE HIDRAULICO DE TANQUE BAJO 40m3
ESCALA 1:25

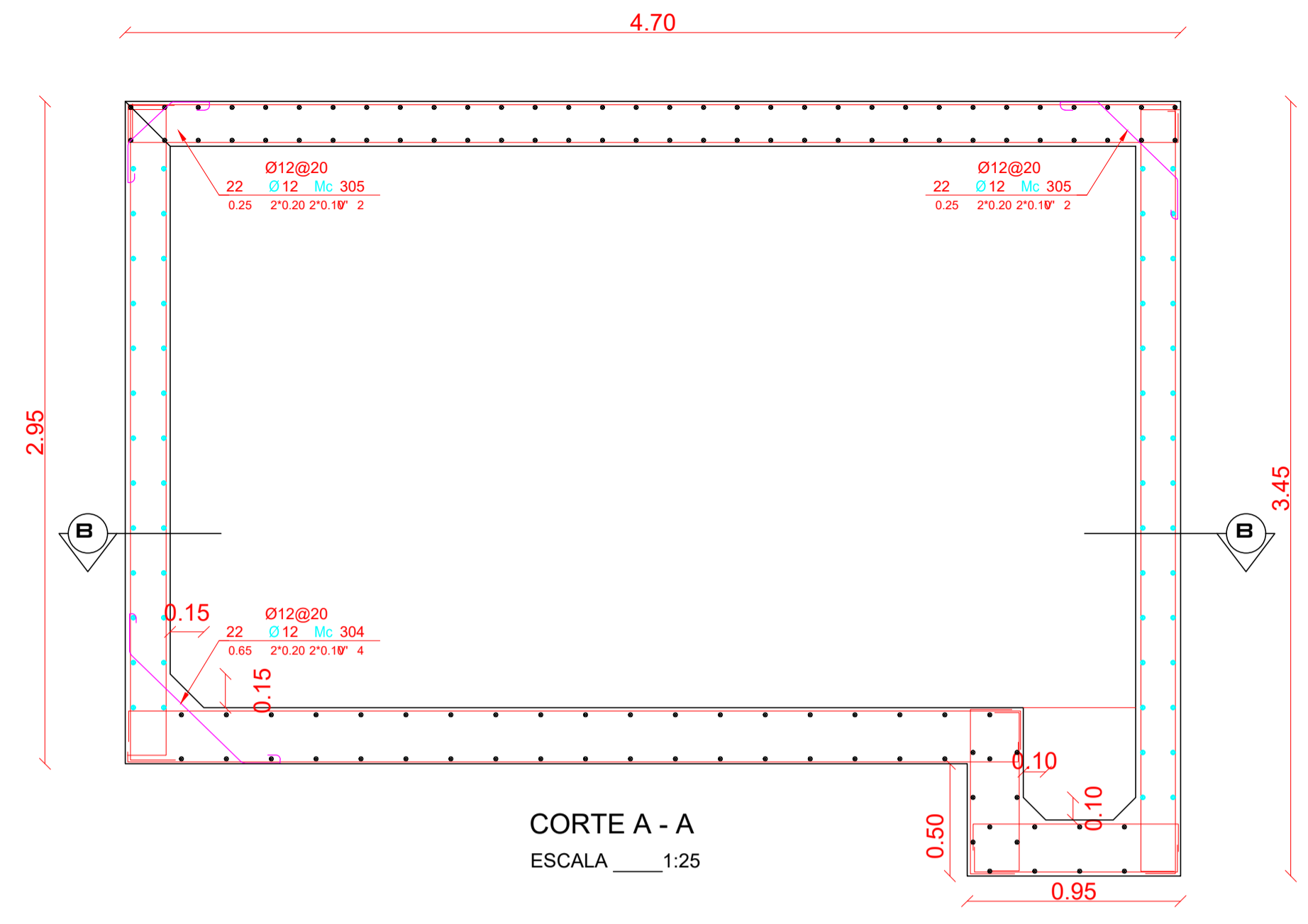

CORTE A - A
ESCALA 1:25

TIPOS DE ACEROS:

ESPECIFICACIONES TÉCNICAS:
 HORMIGÓN Fc = 280 Kg/cm2
 ACERO fy = 4200 Kg/cm2 EN FORMA DE VARILLA MILMETRADA CORRUGADA
 TRASLAPES MINIMOS SI NO SE INDICAN EN LOS PLANOS = 60 DIAMETROS DE LA VARILLA

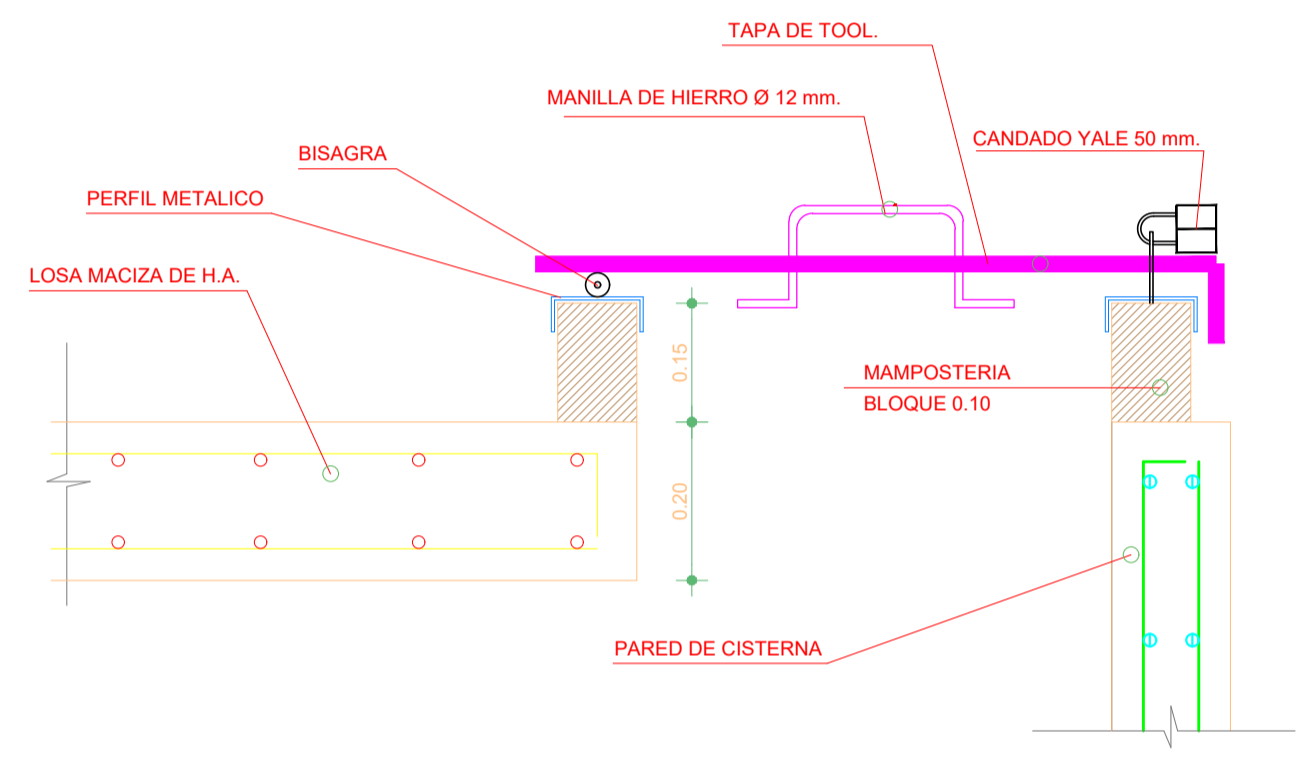

Detalle unión tapa - losa
ESCALA 1:10

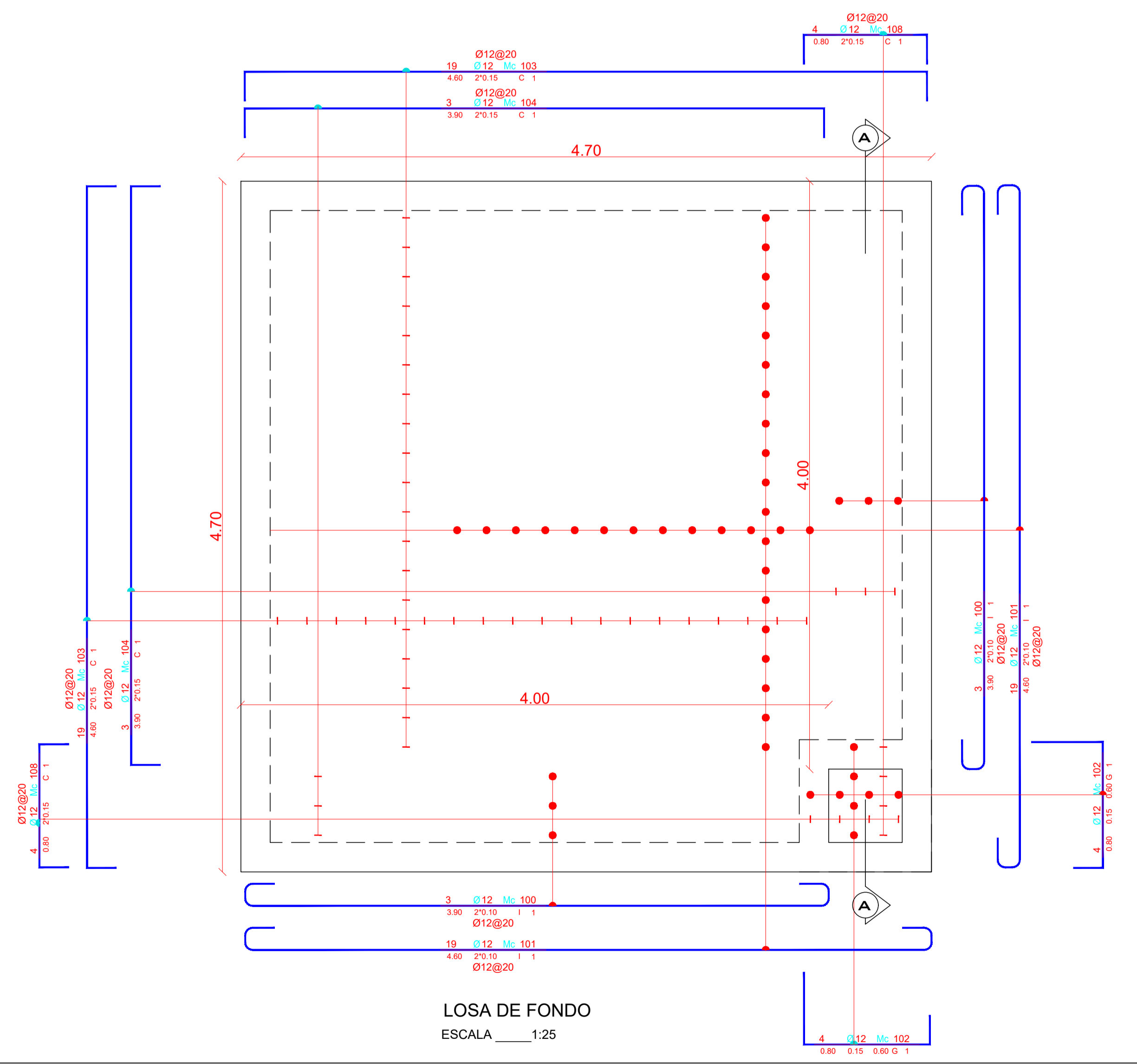

LOSA DE FONDO
ESCALA 1:25

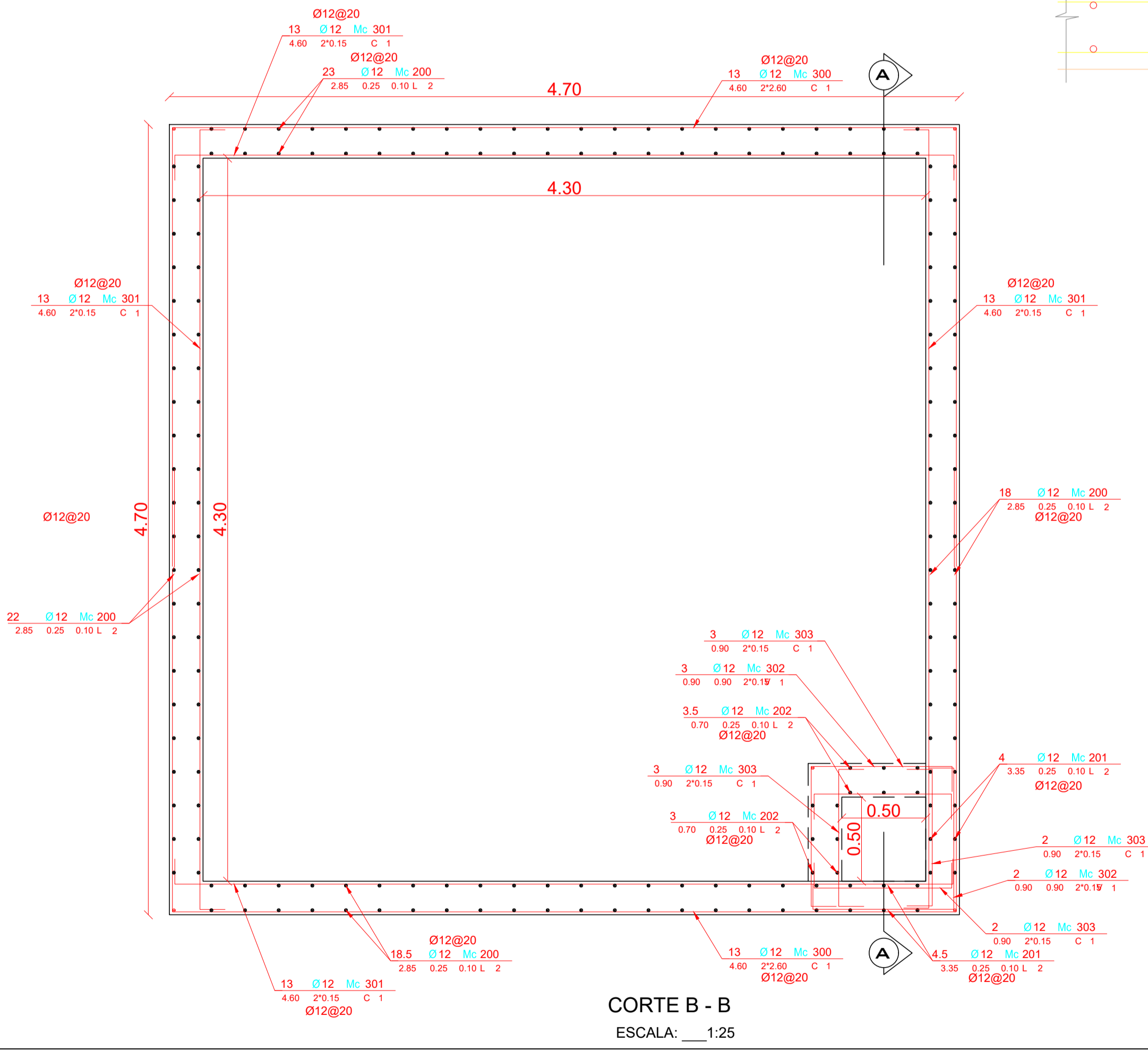

CORTE B - B
ESCALA 1:25



GOBIERNO AUTONOMO DESCENTRALIZADO
DEL CANTÓN BABA

AB. JAEL MELO OLVERA
ALCALDESA 2023-2027

OBRA
ESTUDIOS DE FACTIBILIDAD Y DISEÑOS DEFINITIVOS DE AGUA POTABLE, ALCANTARILLADO SANITARIO Y ALCANTARILLADO PLUVIAL EN LA CABECERA CANTONAL DE BABA Y VARIOS SECTORES RURALES, PARROQUIA ISLA DE BEJUCAL, PARROQUIA GUARE Y RECINTO LA CARMELA DEL CANTÓN BABA, PROVINCIA DE LOS RÍOS

CONTIENE
- ESTRUCTURA DE TANQUE BAJO 40 m3

DISEÑO
ING. MARIO CARRERA
SENCYT: 1001-06-681937

REVISÓ
ING. MIGUEL VALENCIA
ADMINISTRADOR DE CONTRATO

REALIZÓ
ING. HUGO RODRIGUEZ
CONSULTOR

REVISÓ
PROYJACONST S.A.
FISCALIZACIÓN

ESCALA
INDICADAS

FECHA
AGOSTO 2024

LAMINA
EST-BABA-04